

PROJECTO PARA O EDIFICIO SOCIAL DA LIGA BRAZILEIRA CONTRA A TUBERCULOSE

PROPRIETARIO
Alfonso de Albuquerque

O CONSTRUTOR
Miguel de Castro

10 de Fevereiro de 1906
Miguel de Castro

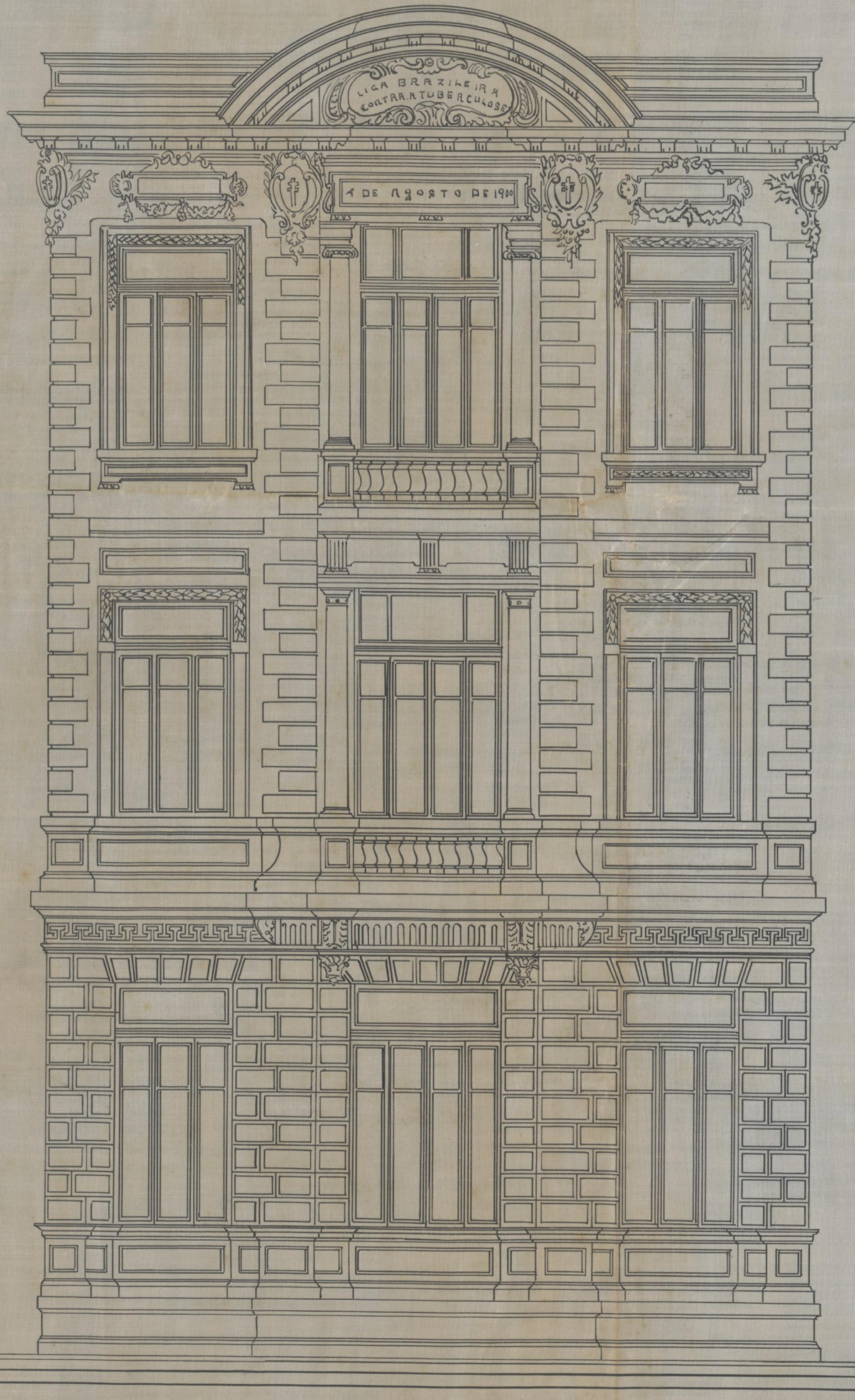

FACHADA PRINCIPAL

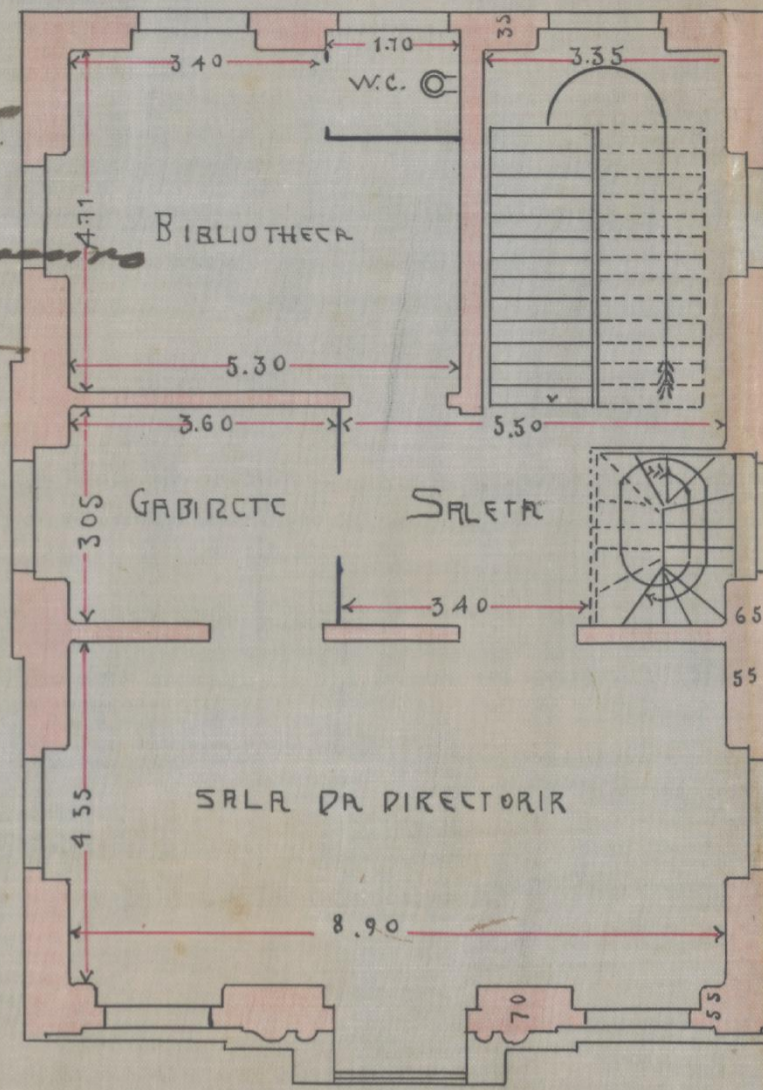

2º PAVIMENTO

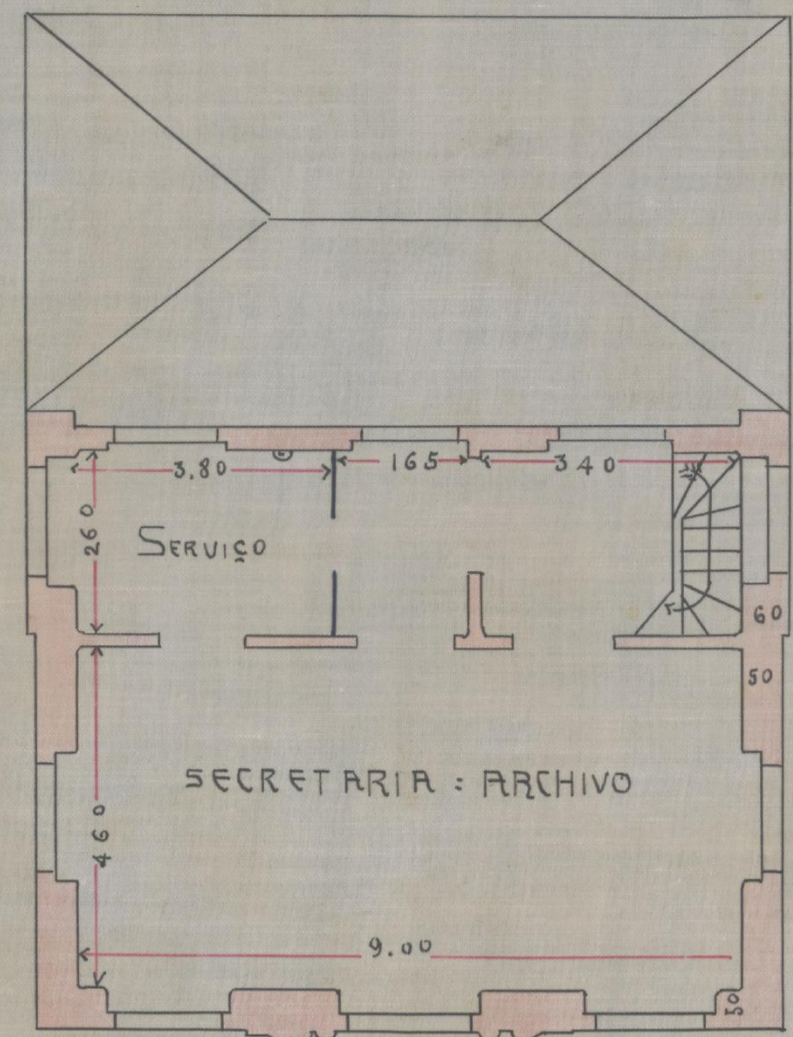

3º PAVIMENTO

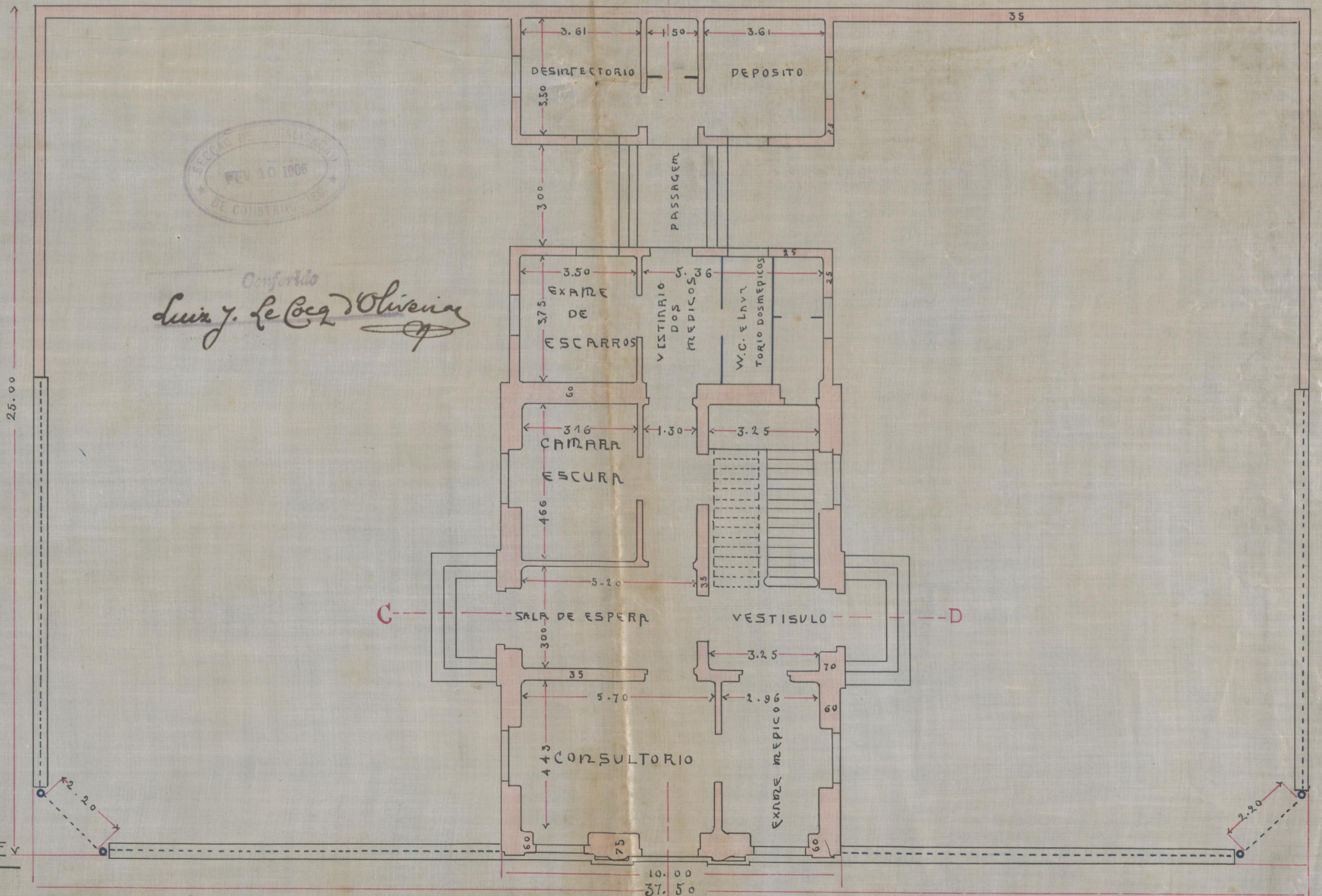

PLANTA DO 1º PAVIMENTO

Confirmação
Luiz J. Le Bez Oliveira



10 de Fevereiro de 1906
Paulo de Frontin

ESCALAS { PLANTAS 1/100
 FACHADA 1/50

PROJECTO PARA O EDIFICIO SOCIAL DA LIGA BRAZILEIRA CONTRA A TUBERCULOSE



PROPRIETARIO
Albarran de Brito

Conferido
Luz de Luz d'Almeida

O CONSTRUTOR

Melchior de Souza

Rio de Janeiro 10 de fevereiro de 1906
Melchior de Souza



Approved - Nivel da soleira 5,86
Rio de Janeiro 10 de Fevereiro de 1906
Paula de Frontin

FACHADA LATERAL

ESCALA 1/50

PROJECTO PARA O EDIFICIO SOCIAL DA LIGA BRAZILEIRA CONTRA A TUBERCULOSE



Proprietario
Ulisses de Moraes

Conferido
Luiz J. de Lencastre

Constructor
Melchior de Jesus

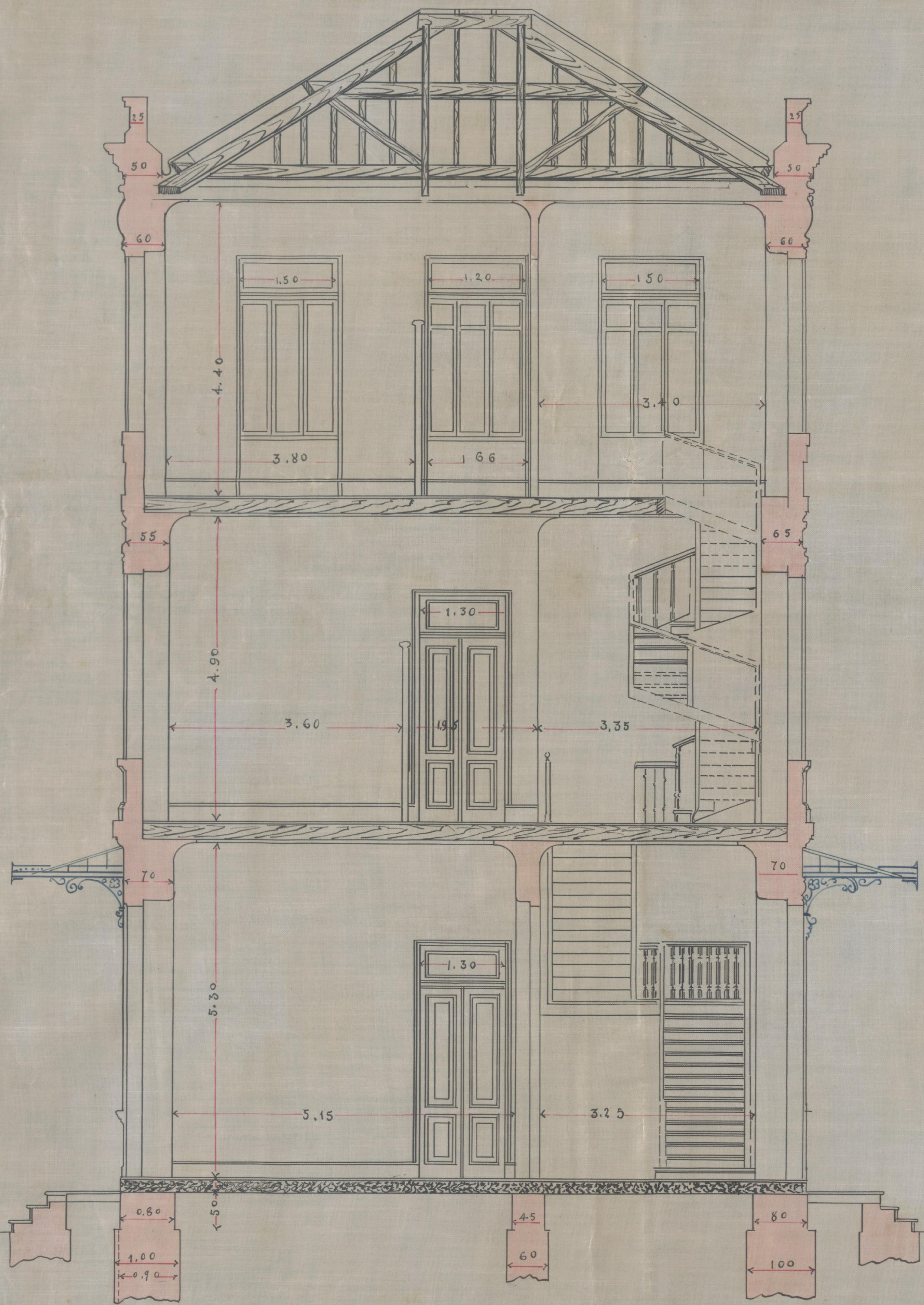
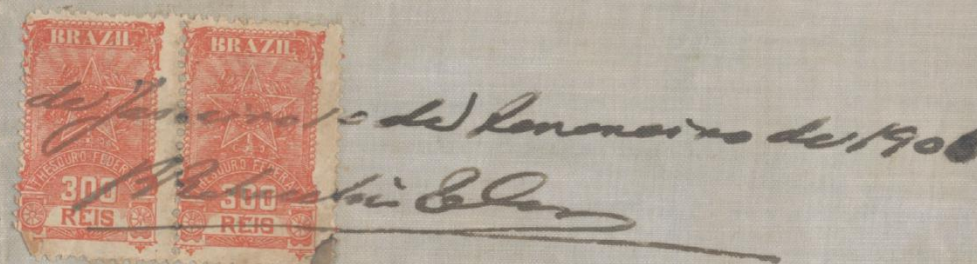

SECÇÃO C. D.

10 de Janeiro de 1906
Paula de Freitas

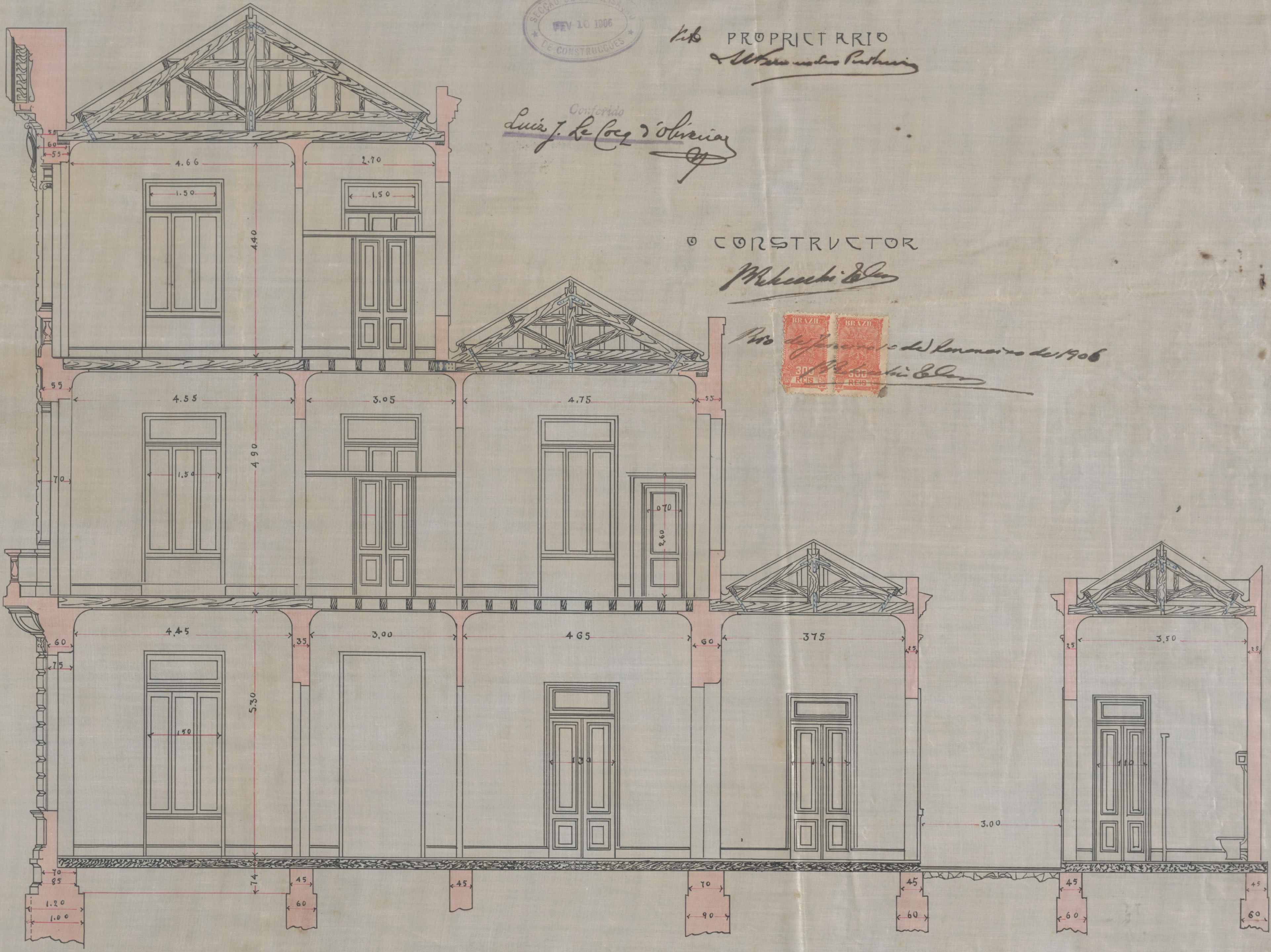

SECÇÃO A. B.

ESCALA 1/50